روند بررسی و تصویب طرح های تحقیقاتی مرکز تحقیقات جراحی مغز و اعصاب عملکردی

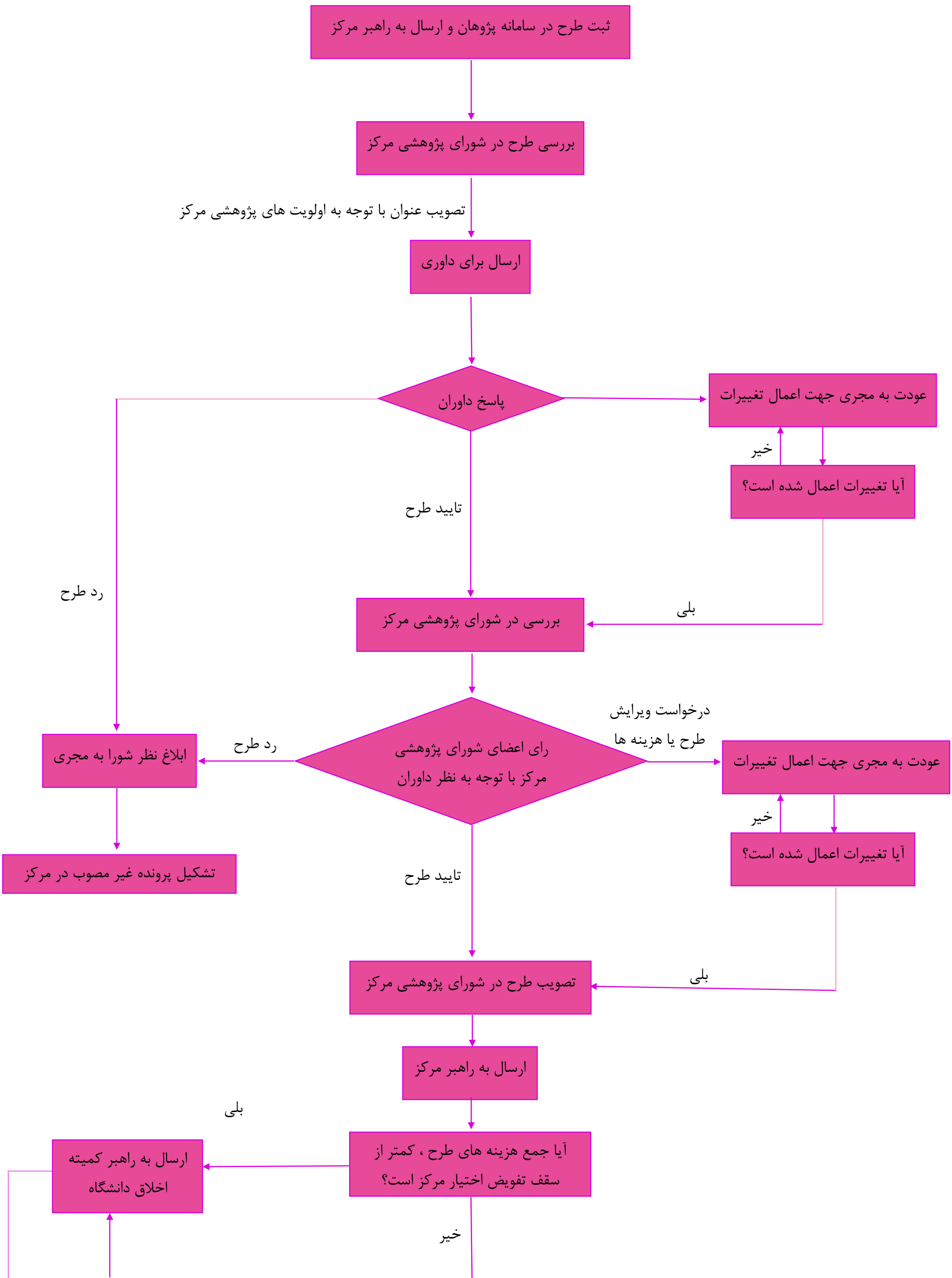

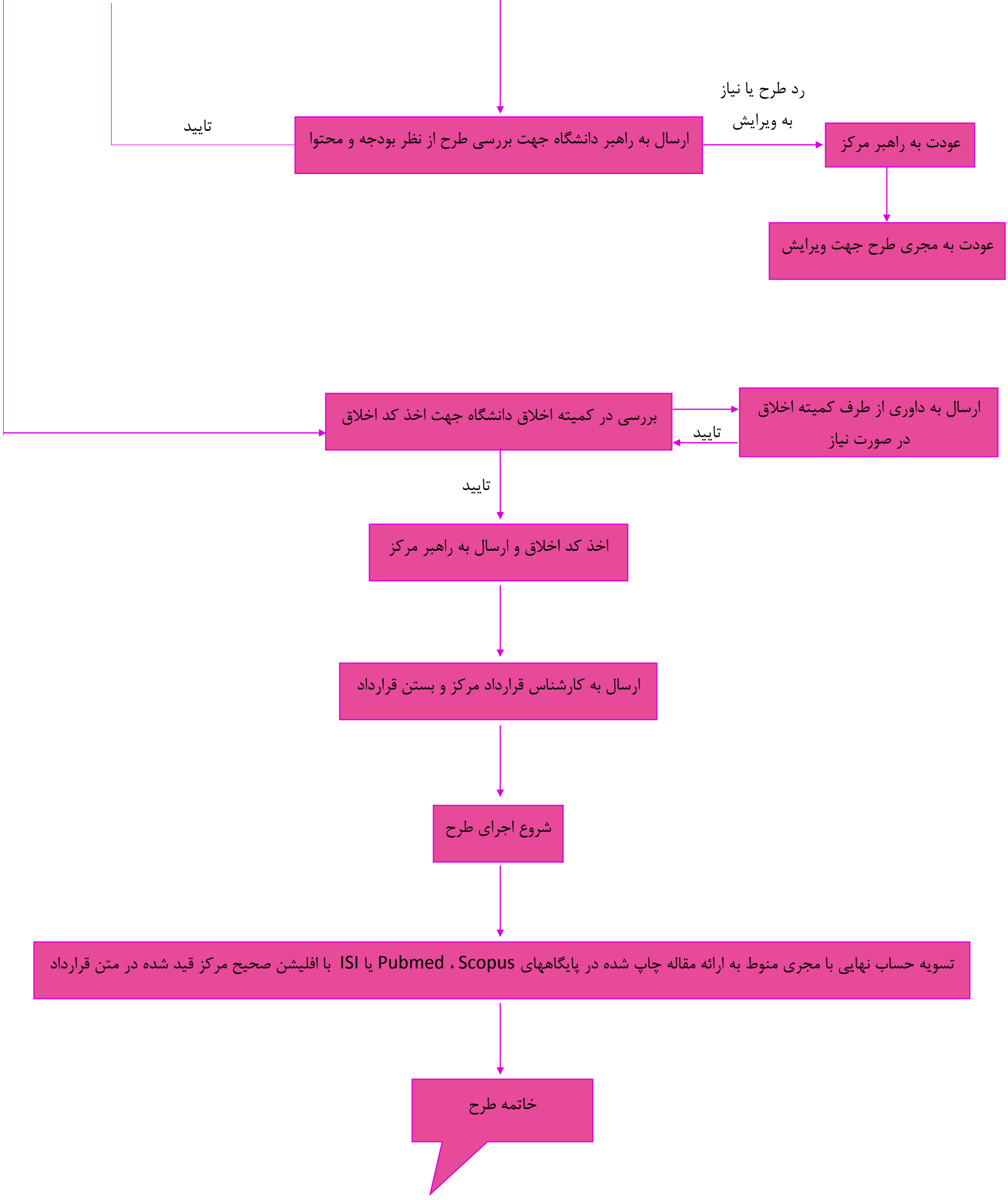
رد طرح یا نیاز
به ویرایش
تایید
ارسال به راهبر دانشگاه جهت بررسی طرح از نظر بودجه و محتوا
عودت به راهبر مرکز
عودت به مجری طرح جهت ویرایش
ارسال به داوری از طرف کمیته اخلاق
در صورت نیاز
تایید
بررسی در کمیته اخلاق دانشگاه جهت اخذ کد اخلاق
تایید
اخذ کد اخلاق و ارسال به راهبر مرکز
ارسال به کارشناس قرارداد مرکز و بستن قرارداد
شروع اجرای طرح
تسویه حساب نهایی با مجری منوط به ارائه مقاله چاپ شده در پایگاههای Scopus ، Pubmed یا ISI با افلیشن صحیح مرکز قید شده در متن قرارداد
خاتمه طرح